ИЗДАНІЕ ЮРГЕНСОНА.

СОБРАНІЕ ПЬЕСЪ

ДЛЯ СЕМИСТРУННОЙ ГИТАРЫ

РАЗНЫХЪ КОМПОЗИТОРОВЪ.

		К.
№ 1.	ГУРИНА В. Четыре русскихъ романса.	20
» 2.	МИЛЛЕРА К. (Тоска по родинѣ) Юнгманна	20
» 3.	» » Персидскій маршъ Штраусса.	20
» 4.	КОЛОСОВЪ В. Прославленіе Бога природою соч. Бетховена.	20
» 5.	» » Прекрасная Елена Кадриль сочиненіе Штраусса.	30
» 6.	» » Легка на ногу Польва соч. Фауста	20
» 7.	» » 2 романса Монюшко: Вечеръ. Пряха.	20
» 8.	» » 5 романсовъ разн. композиторовъ.	30
» 9.	» » Орфей въ аду. Кадриль Штраусса	40
» 10.	ЛЯХОВА І. Я пойду косить траву	20
» 11.	» » Я цыганка молодая.	30
» 12.	» » Веселье—полька (изъ оперы Орфей въ аду).	20
» 13.	» » Полька мазурка.	20
» 14.	» » Fantaisie sur Zampa.	30

		К.
№ 15	СОКОЛОВА, А., Попурри изъ оперъ *Сатанилла*, *Велизарій* и *Отранто*	50
„ 16.	„ „Adieu“, романсъ Ф. Шуберта, пер. для 2 гитаръ	30
„ 17.	СОКОЛОВА, А. И. Четыре альбома любимыхъ танцевъ соч. К. Фауста.	по 1 р.
„ 18.	ALEXEEFF. Zampa de Hérold. Fantaisies ou potpourris sur des motifs favoris d'opéras	40
„ 19.	„ La fiancée d'Auber	60
„ 20.	„ Fra Diavolo d'Auber.	50
„ 21.	„ La Bayadère d'Auber	50
„ 22.	ПЕТТОЛЕТТИ, П. Тройка. Любимая пѣсня съ варіяціями, соч. 14	30
„ 23.	„ Дивертисментъ изъ мотивовъ оп. *„Монтекки и Капулетти“*, соч. 17	30
„ 24.	„ Боже, царя храни! Фант., соч. 18	30
„ 25.	„ Красный сарафанъ. Фант., соч. 19	30
„ 26.	„ Чѣмъ тебя я огорчила! Варіяціи, соч. 21.	40
„ 27.	„ Вальсъ, маршъ и дзѣ темы съ варіяціями, соч. 23	40

СОБСТВЕННОСТЬ ИЗДАТЕЛЯ.

МОСКВА у П. ЮРГЕНСОНА.

ГЛАВНЫЕ СКЛАДЫ:

С.-Петербургъ у І. Юргенсона. Варшава у Г. Зенненальда.

Risoluto. Alexeff.

INTRODUCTION.

Andante.

Allegro.

rall:

cres

Собственность издателя.

П. Юргенсона въ Москвѣ.

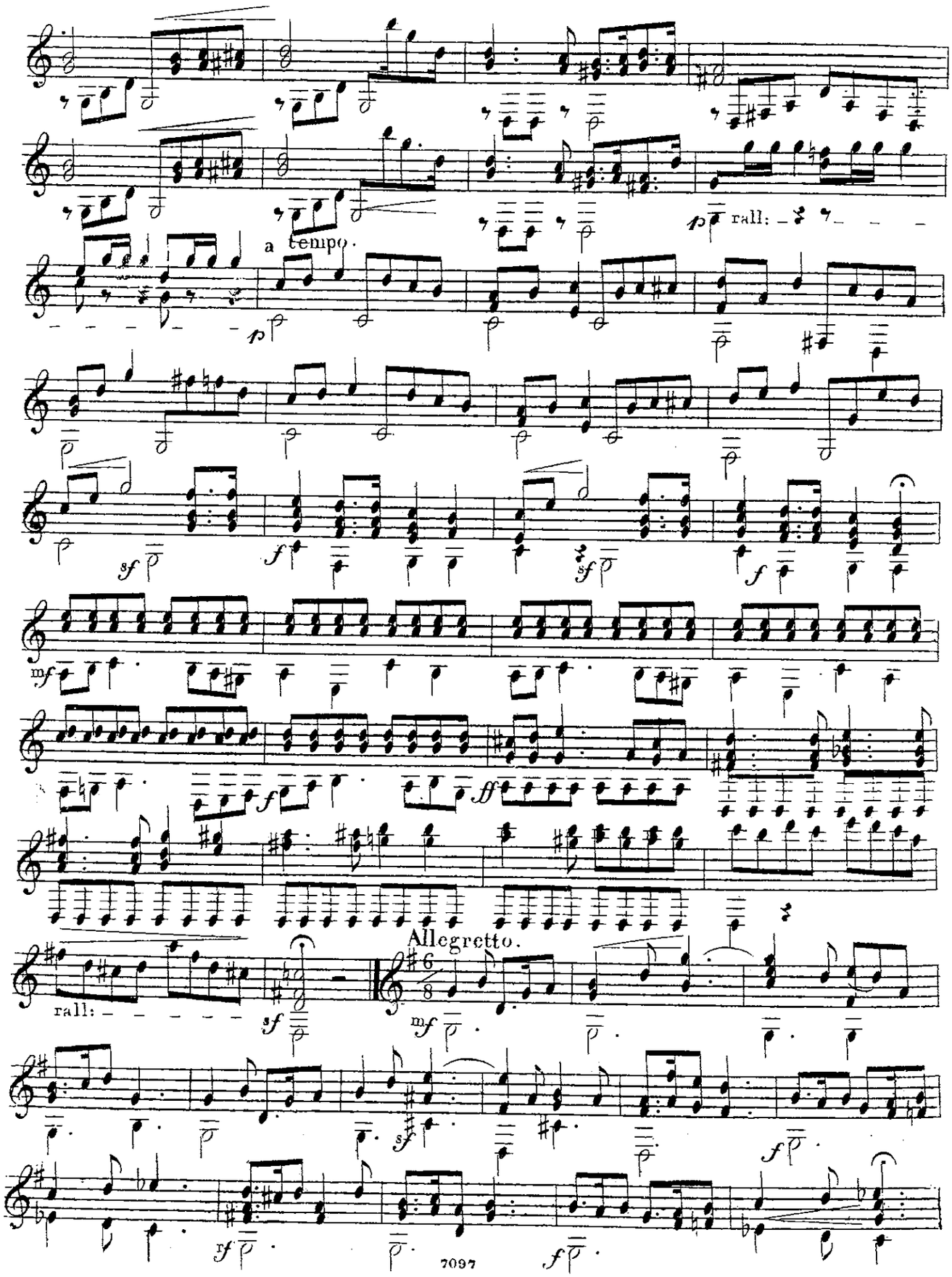
rall:
a tempo.
rall:
Allegretto.

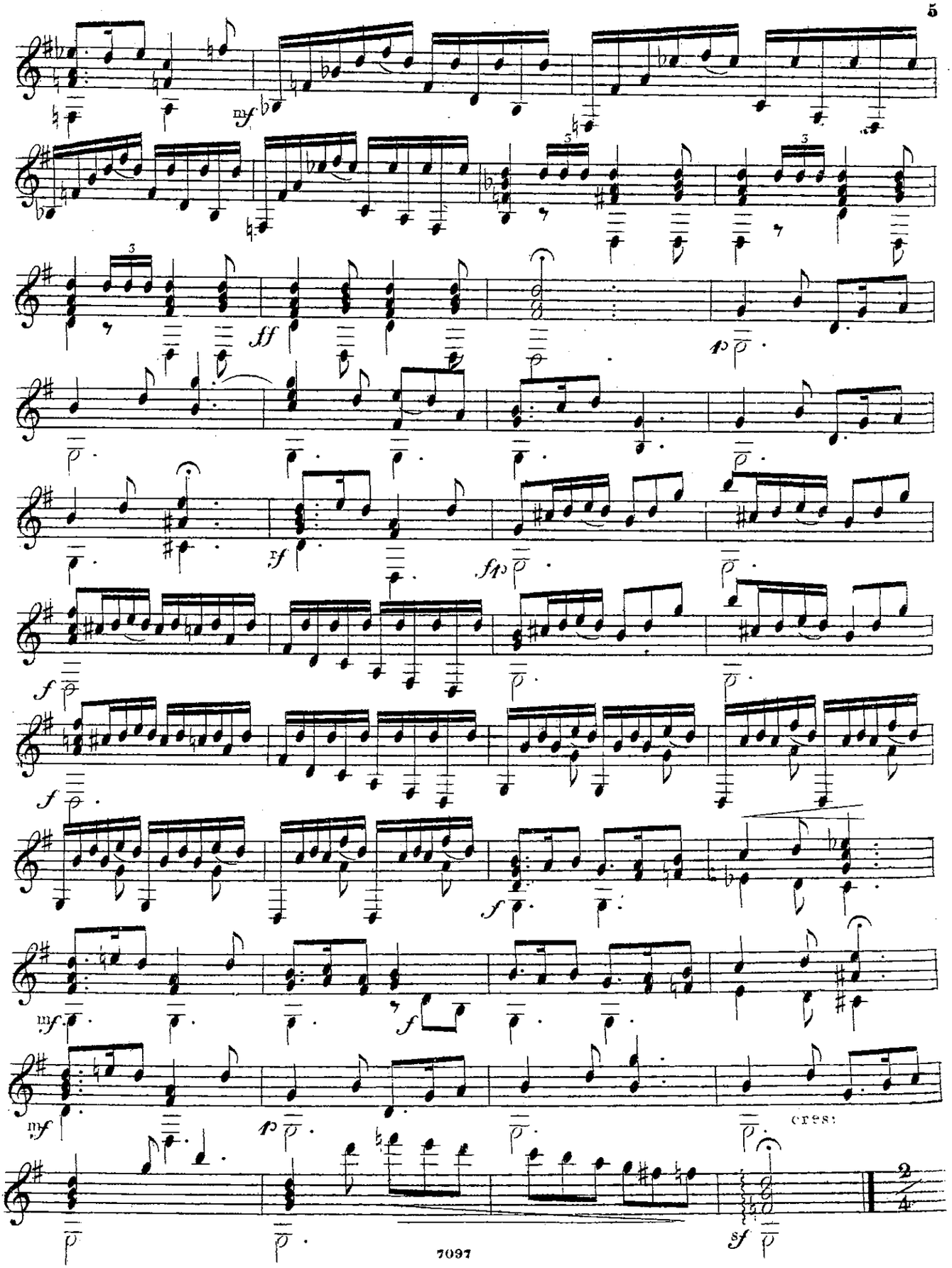
mf
ff
p
sf
fp
f
mf
cres:
sf

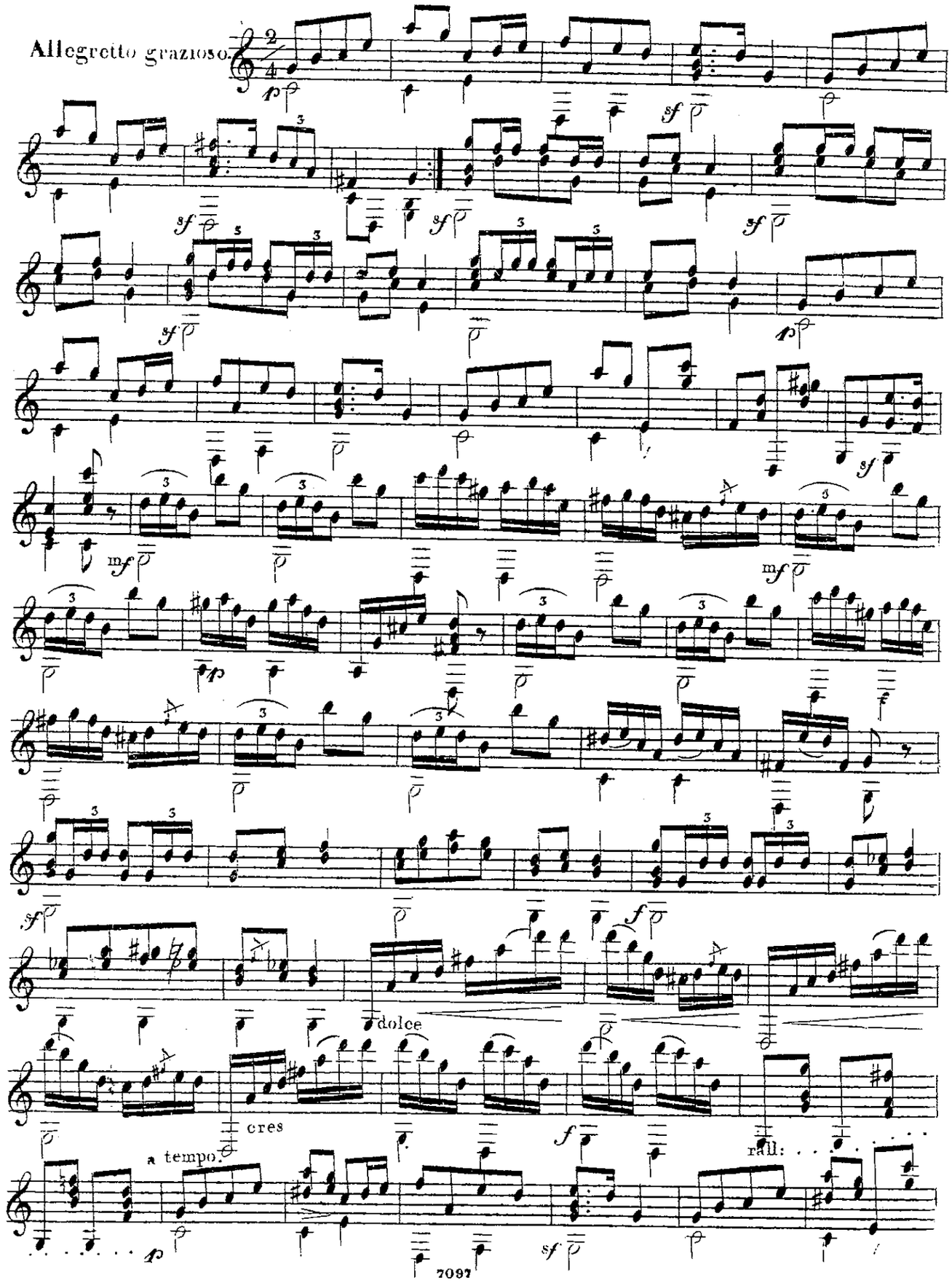
Allegretto grazioso.
dolce
cres
a tempo.
rall:

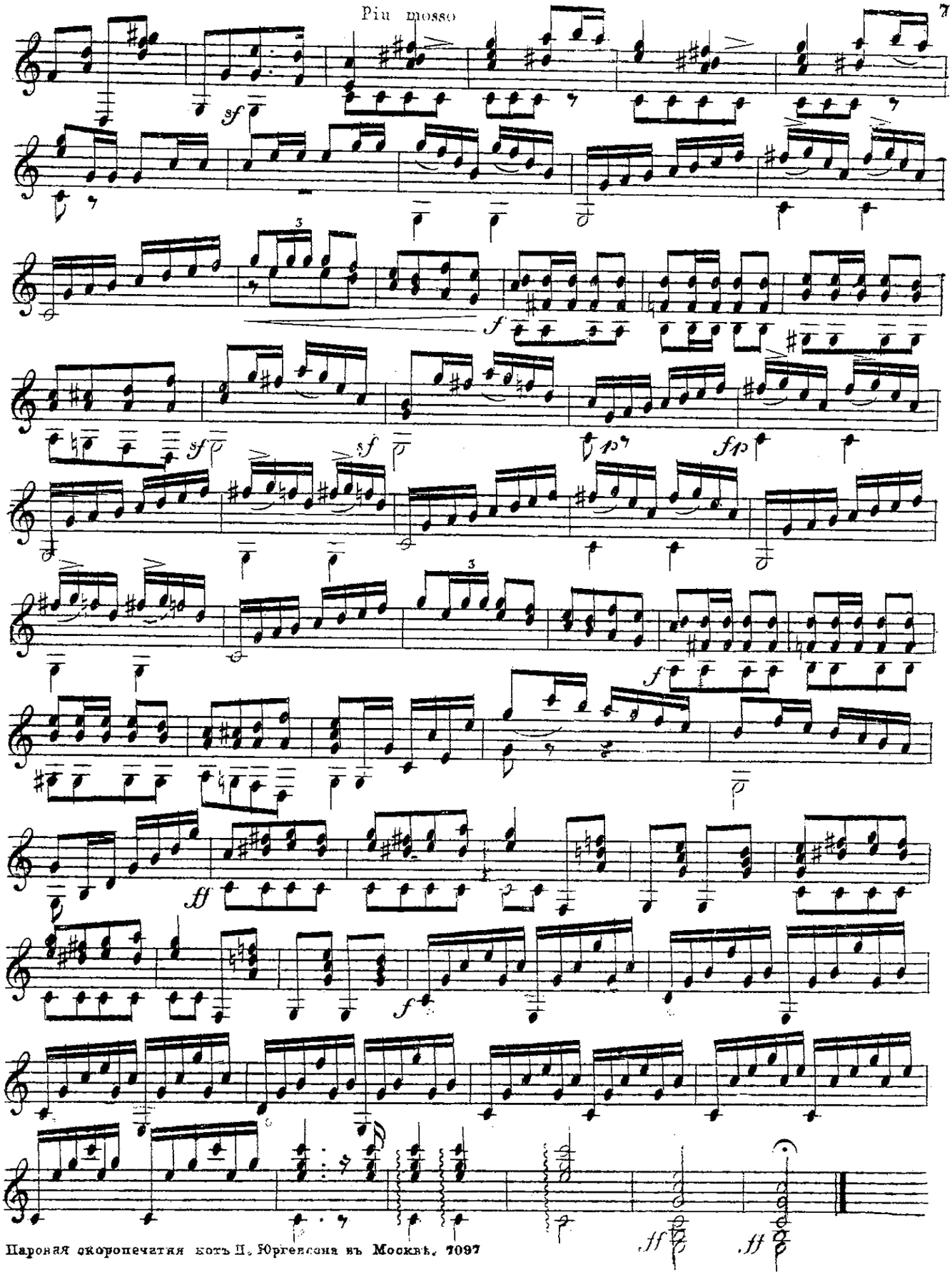

Паровая скоропечатня кото П. Юргенсона въ Москвѣ. 7097